

- Identificazione dell'area oggetto della richiesta di declassificazione:
Foglio 8° - mappali n. 549

Riclassificazione dell'area che ricade nella ZTO vigente in parte in zona C2a
Attualmente l'area oggetto di richiesta di declassificazione è utilizzata come terreno
agricolo. Si ritiene pertanto che l'istanza sia coerente con le finalità del contenimento
del consumo del suolo di cui all'art. 7 della L.R. 4/2015 e che nell'area delimitata dal
color rosso nella planimetria adiacente e in particolare quella prevista nella zona di
espansione C2a (mq 5100), venga sospesa dalla sua potenzialità edificatoria.

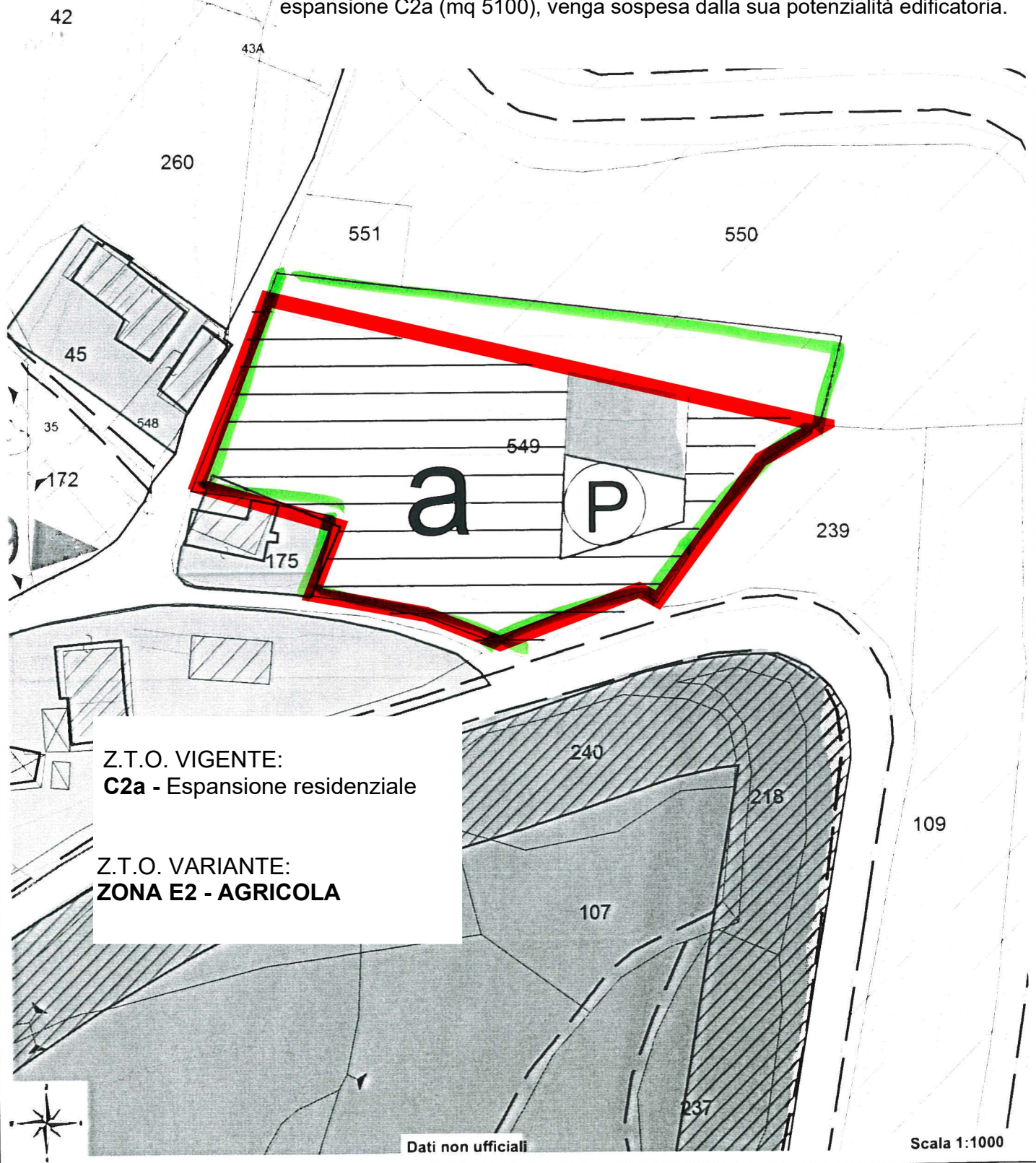

Z.T.O. VIGENTE:
C2a - Espansione residenziale

Z.T.O. VARIANTE:
ZONA E2 - AGRICOLA

Dati non ufficiali

Scala 1:1000