

## VARIANTE VERDE N. 4

richiesta prot. n. 1915 del 25.03.2019

- Identificazione dell'area oggetto della richiesta di declassificazione:  
Foglio 10° - mappali n. 807

Riclassificazione dell'area che ricade nella ZTO vigente in parte in zona C1b e zona C2b  
Attualmente l'area oggetto di richiesta di declassificazione è utilizzata giardino. Si ritiene pertanto che l'istanza sia coerente con le finalità del centenimento del consumo del suolo di cui all'art. 7 della L.R. 4/2015 e che nell'area delimitata dal color rosso nella planimetria adiacente e in particolare quella prevista nella zona di espansione C2b (mq 200 circa) e C1b (mq 180 circa), venga sospesa dalla sua potenzialità edificatoria.

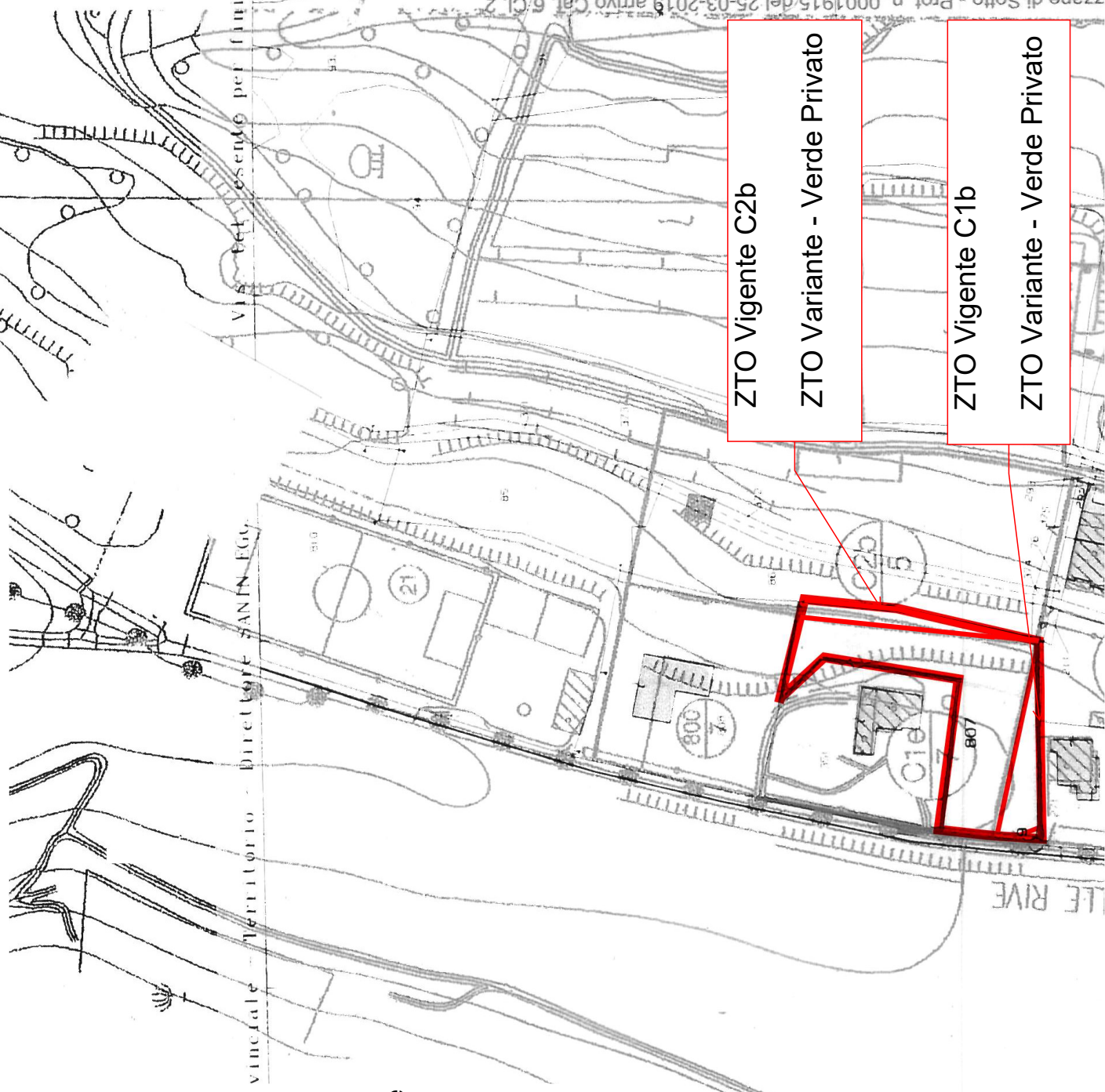

ZTO Vigente C2b

ZTO Variante - Verde Privato

ZTO Vigente C1b

ZTO Variante - Verde Privato